

La Lettre de L'Unité de Prévention du Risque Infectieux (UPRI) SAT

N°4 : Avril – Mai 2022



A noter sur vos agendas :

12/05/2022 : Journée Internationale des Infirmières



09/06/2022 : Webinaire PS-PC par le CPias Ile-de-France
Ce Webinaire se tiendra de 14h à 15h30 en amphi Caroli.



14 au 17/06/2022 : passage des visiteurs pour la Certification 2022



Le 18 et 19/05/2022



Enquête Nationale (Européenne) de Prévalence (ENP) des infections nosocomiales et des traitements anti-infectieux en établissement de santé



Zoom sur le MÉMENTO HYGIÈNE !

Le Mémento Prévention du Risque Infectieux a été distribué lors de la Semaine de Sécurité des Patients du 22/11/2021. Voici la présentation de la 1^{ère} page en détails.

Comment connaître le statut infectieux de mon patient ?

Certains d'entre vous ne savent pas où visualiser le caractère infectieux du patient, voici quelques explications. Pour consulter les alertes infectio, cliquez sur les loupes.

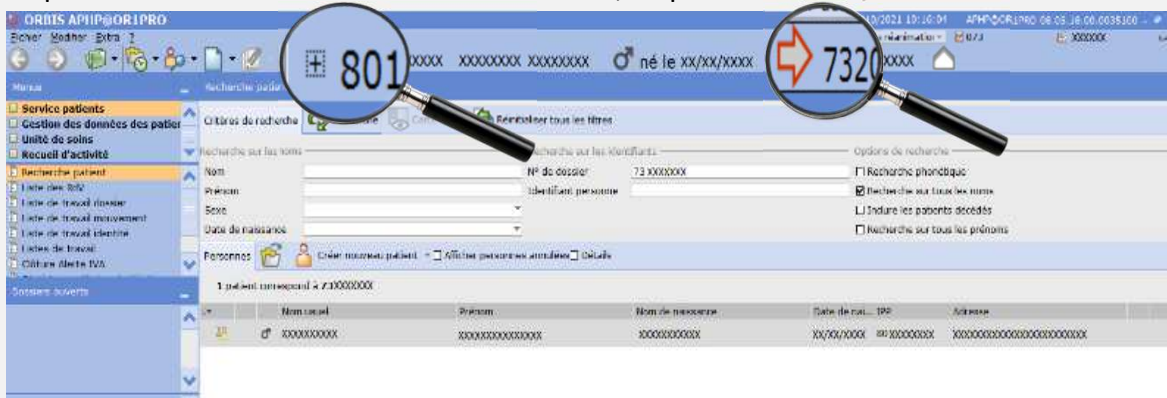
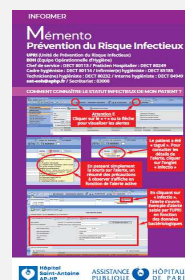

Cliquer soit :
sur le petit +
ou sur la flèche
pour visualiser les alertes

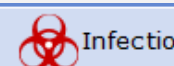

Le patient a été « tagué ». Pour consulter les détails de l'alerte, cliquer sur l'onglet « infectio »

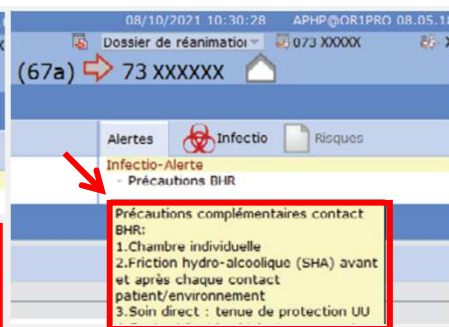

En passant simplement la souris sur l'alerte, un résumé des précautions à observer s'affiche en fonction de l'alerte active

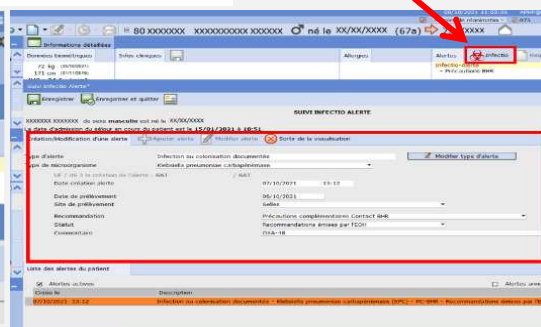

En cliquant sur « infectio », l'alerte s'ouvre.
Exemple d'alerte saisie par l'UPRI en fonction des données bactériologiques

Vous pouvez aussi consulter les alertes directement sur la feuille de soin Orbis, grâce à la ligne suivante :

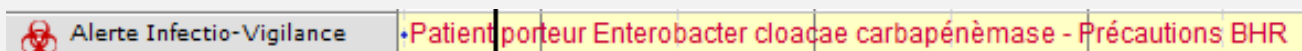

N'hésitez pas à nous contacter si besoin !

Lien : vous pouvez récupérer le mémento auprès de votre cadre, sur la GED ou à l'UPRI (réf. : HYG-INF-00544).



Gants

Les gants ne doivent être utilisés que dans les cas suivants :

- Risque de contact avec des liquides biologiques (selles, urines, sécrétions respiratoires, sang ...)
- Manipulation de déchets ou de linge souillé
- Contact avec des produits chimiques (bionettoyage, désinfection du matériel ...)

Contrairement aux mains, les gants ne peuvent pas être désinfectés



Les gants sont enfilés juste avant le soin



Les gants sont retirés juste après le soin, immédiatement suivi d'une FHA



Choix du type de gants :

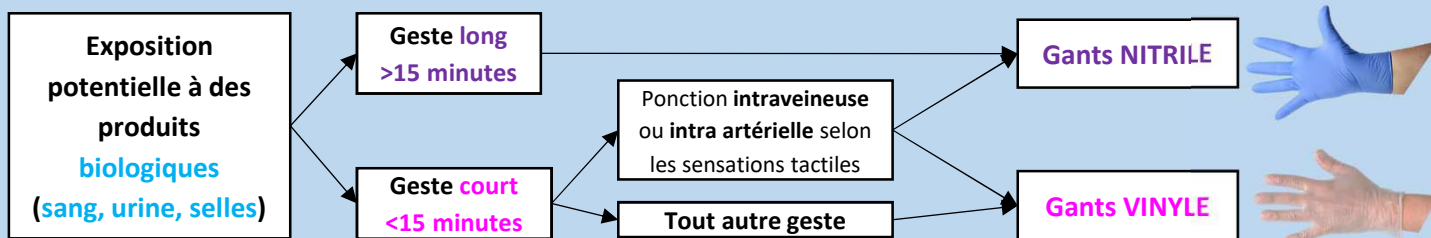

Réfs. : CLIN AP-HP du 02/04/2020. Note d'information DM - Communication sur la rupture mondiale de gants de 09/2020



Audit OPCT

L'audit annuel sur les collecteurs à objets piquants, coupants et tranchants (OPCT) a été réalisé en 2022. Les résultats ont été transmis aux services audités. **La majorité des collecteurs ne sont pas fixés : conformité à 41% pour l'hôpital Saint-Antoine.** Un collecteur OPCT est un risque pour vous de faire un accident d'exposition au sang (AES), pensez donc à les fixer. L'hôpital Saint-Antoine a depuis peu des supports verts pour fixer les collecteurs aux paillasse.



Vous pouvez les commander au magasin hôtelier, en demandant à votre cadre ou à votre logisticien de service.

	Hôpital Saint-Antoine					
	2017	2018	2019	2020	2021	2022
<i>Nombre de collecteurs</i>	598	379	212	Pandémie COVID-19	339	207
4L	--	--	--		--	157
4,5L	530	338	193		298	40
7L	27	19	9		5	0
autres	41	22	10		36	10
<i>Conformité du montage</i>	67%	89%	79%		94%	96%
<i>Collecteur fixé</i>	52%	56%	47%		49%	41%
<i>Collecteur non posé au sol</i>	98%	98%	100%	98%	100%	
<i>Remplissage inférieur</i>	85%	85%	94%	82%	90%	
<i>Remplissage supérieur</i>	9%	9%	4%	12%	6%	
<i>Remplissage débordant</i>	6%	6%	2%	6%	4%	
<i>Conformité globale</i>	32% ↗	44% ↘	32% ↘	39% ↘	36% ↘	

L'AXE D'AMÉLIORATION PRIORITAIRE EST DE FIXER TOUS LES SUPPORTS.